

luis vidal + architects

Viviendas Sociales - Vallecas Social Housing - Vallecas

LugarPlace;FechaDate Madrid, 2004
ClienteClient Empresa Municipal de la Vivienda (EMV)
ArquitectosArchitects luis vidal + architects
SuperficieArea 3.400 m²
PresupuestoBudget Confidencial / Confidential
ColaboradoresConsultants Arup
EstadoStage Concurso / Competition

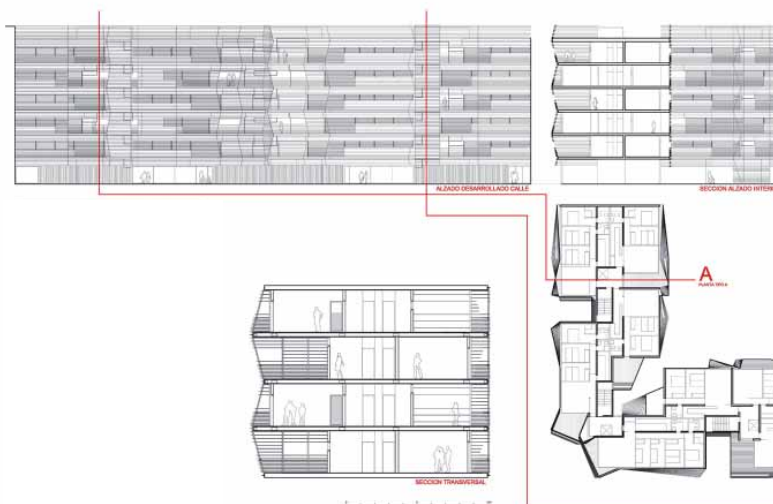



Las viviendas se enfundan en una piel serpenteante que confiere al edificio un carácter singular

El proyecto nace de la voluntad de distorsionar la malla urbana trazada, como respuesta a la ausencia de entorno. Se definen 93 pisos VPO's, de los cuales el 90 % se corresponden con 2 y 3 dormitorios. Las viviendas se enfundan en una piel serpenteante que las protege y confiere al edificio un carácter singular.

Como una prenda sinuosa que recorre el edificio, las lamas de madera incrementan o reducen su densidad en función de lo que 'encuentran' en su camino: balcones, aperturas... Así, el vestido de bambú llega a deslizarse hasta posar la calle, sirviendo de cerramiento a la parcela. En el interior, un patio-jardín privado da acceso a los tres portales.

The housing melts with a winding skin giving the building an attractive appearance

The project basis lay on the voluntee of distorting the existent urban net, as an answer to the absence of built environment. 93 flats are being designed of which a 90 % have 2 and 3 bedrooms. The housing buildings are wrapped into a winding skin that protects them and gives them a singular image.

Wooden blinds increase or reduce their density in relation to what they "find" in their way: balconies, open holds... This way, the bamboo dress comes to slide until it meets the ground level, becoming the closing element itself, as well. Inside, a private garden-courtyard gives access to the three gateways.

