

luis vidal + architects

Centro Alta Resolución Torremolinos y Centro de Salud High Resolution Hospital and Healthcare Centre, Torremolinos

LugarPlace;FechaDate	Torremolinos, España / Spain; 2009
ClienteClient	Servicio Andaluz de Salud
ArquitectosArchitects	luis vidal + architects
SuperficieArea	20.000 m ² (12.500 m ² +7.500 m ² parking)
PresupuestoBudget	25.669.644 €
EstadoStage	Concurso / Competition

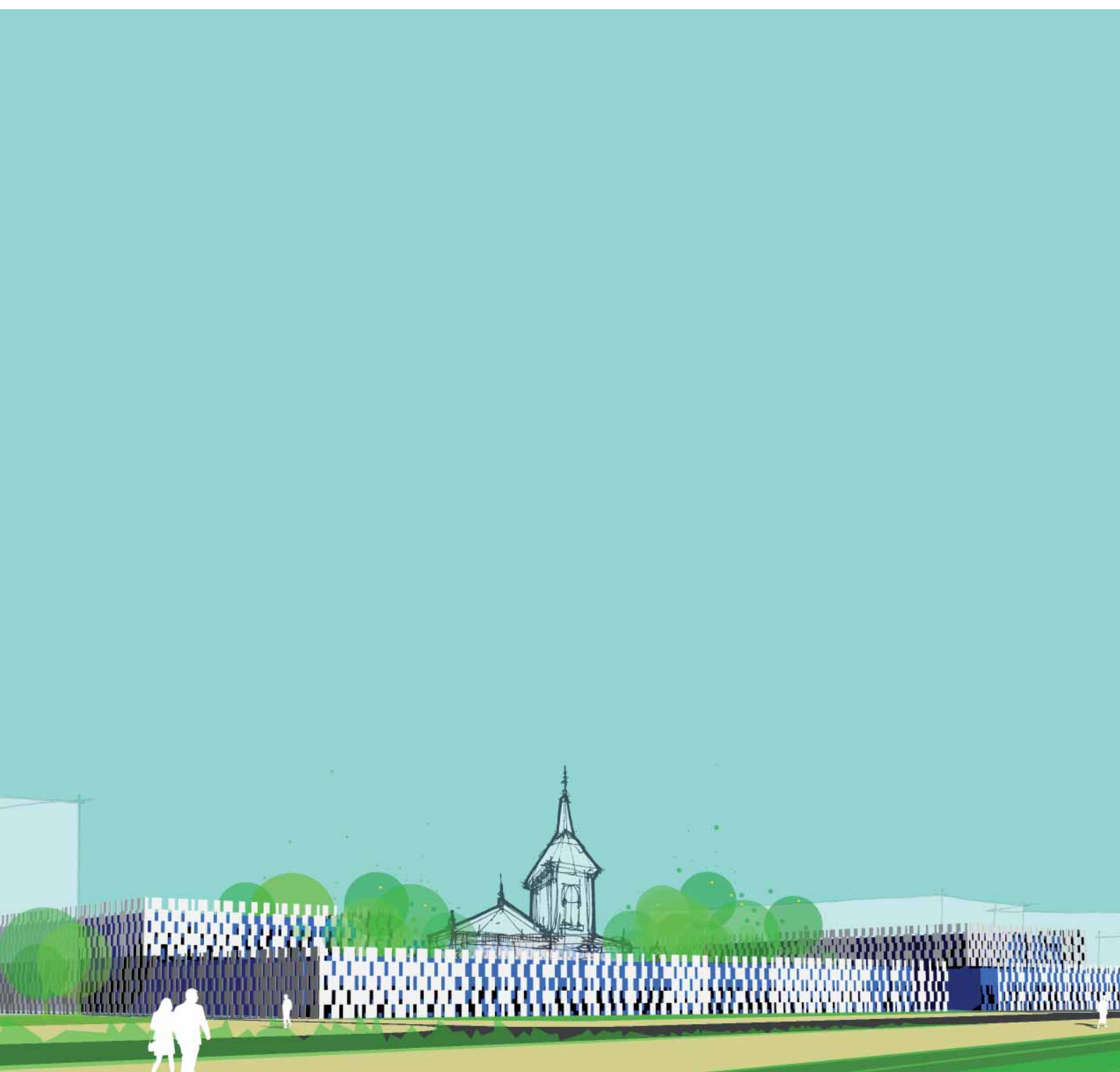

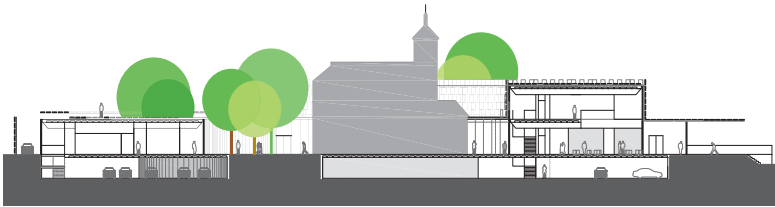

Este patio
permite
una fácil
y cómoda
orientación

The courtyard
is an easy and
clear reference
inside the
building

La implantación del edificio viene determinada por la presencia en el solar de los edificios protegidos del Hospital Marítimo y por el arbolado existente.

The design of the building is determined by the sun from the surrounding protected buildings of the Maritime Hospital and the existing trees.

Los diferentes servicios se organizan en torno al patio central ocupado por el edificio de la Capilla. Este patio permite una fácil y cómoda orientación del usuario con referencia constante.

The different uses are organized around a central courtyard which contains the Chapel's building. This courtyard allows an easy and clear reference to always find one's way inside the building.

El Hospital Marítimo mantiene su identidad al mantenerse visible desde la Calle del Sanatorio.

Still visible from Sanatorio street as it was before, the Maritime Hospital maintains its original identity.

